

TrueVIS VG-640/540, SG-540/300 をお使いのお客様へ

TR2インク切り替えのご案内

新開発TR2インクに切り替えて頂くことで、
TR2インクおよびTrueVIS VG2/SG2シリーズの
優れた新機能をご利用いただけるようになります。

インク切り替えのお申込みを頂いたお客様には、「TR2インク1セット」
「TR2洗浄インクパウチ1本」「TR2マニュアルクリーニング用洗浄液1本」
を無償提供します。

※TR2インク1セットは、現在お使いいただいているインクと同じ組み合わせとなります。

アップグレードで実現する、多彩なパフォーマンス

TR2 INK

新TR2インク対応

True Rich Color

True Rich Color対応



3M™ MCS™ Warranty

3M™ MCS™
保証プログラム対応

**Print
& Cut**

Print&Cut機能アップ



ノズルマスク機能追加

詳細は裏面をご確認ください

アップグレードで追加される主な機能

TR2インクとTrue Rich Color 印刷設定で画質アップ

新開発TR2インクとともに、「True Rich Color」印刷設定にも対応。VG/SGシリーズの優れた色再現性、TR2インクの広い色域を最大限に引き出します。鮮やかに豊かな色彩と、滑らかなグラデーションやニュートラルなグレー、自然で美しい肌の質感が共存するワンランク上の表現が可能になります。

※TR2インクに切り替えると出力結果に差が生じます。
カラータイプは変わりません。
ホワイトインクは250mlとなります。



Mobile Panel 2で さらに使いやすく

Bluetoothを利用して、スマートフォンやタブレットでVG/SGシリーズを遠隔操作できる「Mobile Panel 2」に対応。従来よりも通信安定性を改善し、パネル上での設定を手元で簡単に行えるほか、印刷完了時のお知らせ機能を搭載しています。少し離れた場所でもプリンターの状態が確認できるため、出力中に別の作業をする際などに便利です。



保証された安心と信頼

3M™ MCS™ 保証プログラムに対応

TR2インクは、3M社が提供する3M™ MCS™保証プログラムに対応。同社が誇る耐候性に関する高い技術に裏打ちされた保証プログラムにより、屋外に掲示されるグラフィックスを長期にわたって、美しく保ちます。

※対応はVG-640/540のみとなります。



Print&Cut機能がさらに進化

マルチクロップマーク機能

複数データに対して個別にクロップマークを付加できるため、ラミネート後のカットニングも正確に行うことができます。

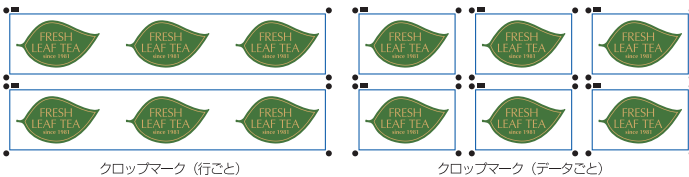

ミシン目カット機能

メディアを台紙ごと切り抜き、裁断工程を削除できるミシン目カット機能を追加。1台で印刷、カットニング、ダイカットまで対応します。

オーバーカット機能

カット線の角部分を少し長めにカットしてカット品質を向上させます。厚めのメディアをカットするときに特に効果を発揮します。

Cut&Print機能

従来のPrint&Cut機能に加え、カットしてからプリントするCut&Print機能を追加。熱転写フィルムなどの薄手のメディアのカットにもおすすめです。

「TU4」対応で高精度なメディア巻き取り

別売のメディア自動巻き取り装置「TU4」に対応。2種類の巻き取りモードを搭載。メディアにテンションをかけた巻き取りと、たるませながらの巻き取りが選べ、さまざまなメディアを高精度に安定して巻き取れます。

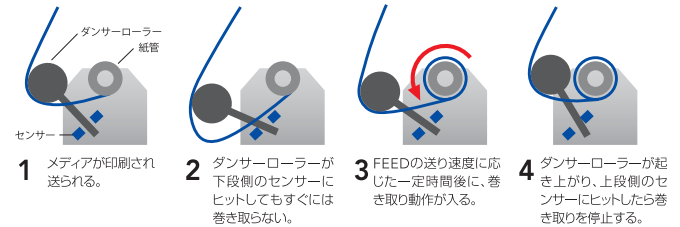

※メディア自動巻き取り装置「TU4-64/54/30」は別売り品です。

ノズルマスク機能

万が一プリントヘッドのドットが抜けた場合でも、ノズルマスク機能を使用することで、プリントヘッドの正常な部分を利用して印刷を継続でき、サービスマンが訪問するまでの応急対応が可能です。

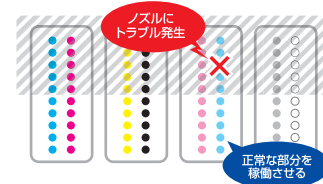

アップグレードに関する詳細はこちら

<https://www.rolanddg.co.jp/products/printers/trteinks-switching>



原則として、本機種をお買い求めいただいた販売店様経由でお申込みください。

※販売店様へ 当社へご注文の際は本申込書を添えてご発注ください。お客様自身が作業を行う(無償)の場合は、本申込書をそのまま当社に転送してください。

| | |
|--|--------|
| 貴社名： | 部署名： |
| お名前： | 様 TEL： |
| ご使用中の機種： <input type="checkbox"/> VG-640 <input type="checkbox"/> VG-540 <input type="checkbox"/> SG-540 <input type="checkbox"/> SG-300 シリアル番号： | |
| インクタイプ： <input type="checkbox"/> CMYKLcLmLkWh <input type="checkbox"/> CMYKLcLmLk <input type="checkbox"/> CMYK | |
| TR2インクへの： <input type="checkbox"/> お客様自身で行う <input type="checkbox"/> 当社に依頼 保守契約あり <input type="checkbox"/> 当社に依頼 保守契約なし | |
| 切り替え作業 無償 25,000円(税抜) 50,000円(税抜) | |

ご販売店様記入欄

貴社名： _____

ご担当者名： _____

お問合せ先
ローランド ディー・ジー・コールセンター
TEL: 0120-808-232

当社へ直接お申し込みされる場合は入金確認後の対応となります。
直接申込FAX番号はこちら▼
(受注センター FAX: 0120-447-435)

●プライバシーポリシーに関して(お客様の個人情報の利用目的等に関する同意)

当社は、お客様の個人情報をこのお申し込み受付に利用するほか、お客様への当社製品のご案内(DM)やサービス改善などの目的で利用します。また、利用目的に基づくサービスを充実させるため販売店等へ第三者提供を実施します。なお、お客様のご要望により第三者提供の停止を実施します。詳しくは、当社「プライバシーポリシー」に記載しております。ご確認の上、お申し込みください。
(プライバシーポリシー: <https://www.rolanddg.co.jp/privacy-statement>)ご質問・訂正・利用停止などは下記のお問い合わせ窓口までご連絡ください。

同意する 同意しない ※どちらにもチェックがない場合は同意するとみなして取り扱わせていただきます。